



SPORTWEEKEN

&

KLEUTERKAMPEN

2024



Wezembeek-Oppem

PAASVAKANTIE

8 - 12 APRIL

ZOMERVAKANTIE

1 - 5 JULI

8 - 12 JULI

15 - 19 JULI

19 - 23 AUGUSTUS

26 - 30 AUGUSTUS

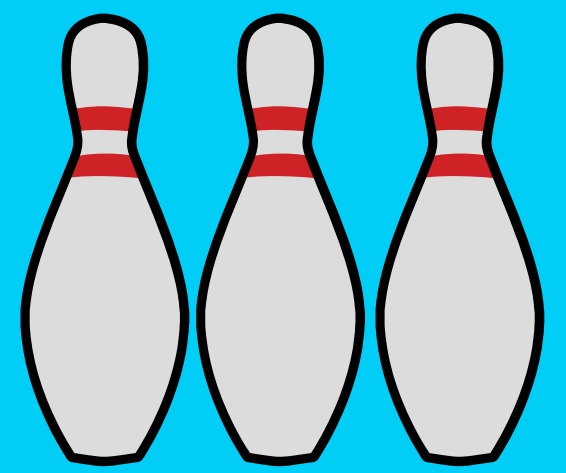
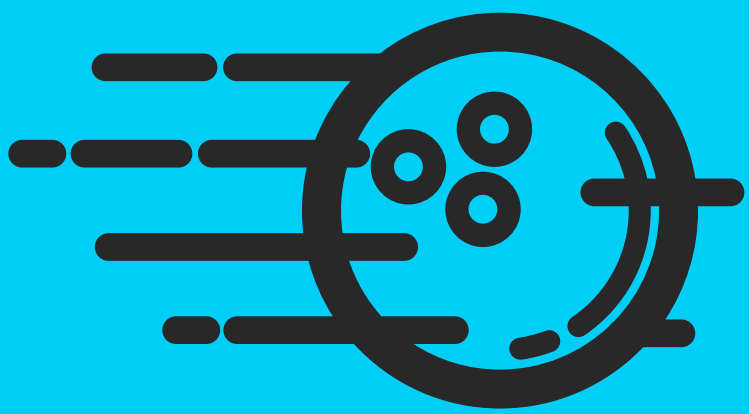

SPORTWEEKEN & KLEUTERKAMPEN 2024

Vzw Elan organiseert in samenwerking met GC de Kam **sportweken** tijdens de schoolvakanties. Tijdens deze sportweken komen de meest uiteenlopende sporten aan bod, aangepast aan de leeftijd, met enthousiaste en gediplomeerde trainers.

De **allerkleinsten** worden tijdens de schoolvakanties getrakteerd op enkele leuke **kampen**. Gedurende vijf weken worden jullie bengels ondergedompeld in een bepaald thema waarin een gevarieerd aanbod van sport, spel en creativiteit aan bod komt.

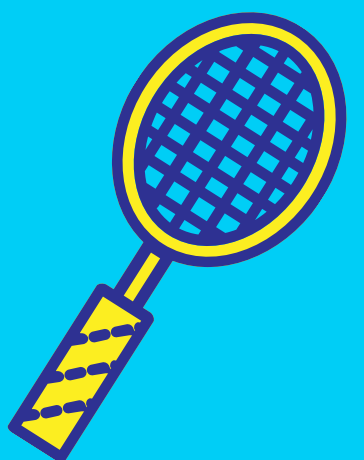

Sportweken

tussen 6 en 13 jaar

Kleuterkampen

1ste t.e.m. 3de kleuterklas
(kleuters die geen dutje nodig hebben
& trots zijn dat ze zonder luier kunnen)

📍 **Heilig Hartcollege** Albertlaan 44, 1970 W-O

Uitzondering: sportweken & kleuterkampen 26 - 30 augustus
Sporthal W-O, Astridlaan 85 1970 W-O

🕒 **9 - 16 uur** / opvang: 8 - 17 uur

💶 **€ 90** Wezembekenaars
€ 105 niet - Wezembekenaars

INFO & INSCHRIJVINGEN

✉ elan-2013@hotmail.com

☎ 0472/99.20.94

📘 ELAN W-O

🌐 www.elan2013.be

ANNULERING

Terugbetaling gebeurt enkel om **medische redenen** en op vertoon van een medisch attest **vóór** het kamp en steeds na aftrek van €25 voor de administratieve kosten.

WAT BRENG JE MEE

- 10-uurtje
- een drankje
- extra drank bij warm weer
- een lunchpakket
- sportkledij & sportschoenen
- regenkledij bij slecht weer

Indien je nog iets extra nodig hebt, staat dit vermeld op het weekoverzicht dat je ontvangt op de eerste dag.

Zet overal je naam op en laat kostbare spullen thuis.

VERZEKERING

Verzekert voor burgerlijke aansprakelijkheid en lichamelijke ongevallen. Een ongeval moet in verband met de verzekering onmiddellijk gemeld worden bij vzw Elan.

FISCAAL- EN MUTUALITEITSATTESTEN

De sportweken en kleuterkampen zijn fiscaal aftrekbaar voor kinderen tussen 3 en 12 jaar. Wij bezorgen jullie een fiscaal attest op het einde van het jaar. Mutualiteitsattesten moeten worden afgegeven aan het begin van het kamp en worden op het einde van het kamp ondergetekend terug mee gegeven.

EXTRA

Aandenken op het einde van de sportweek.



**Beperkt aantal plaatsen.
Schrijf nu in.**



Uiterste inschrijvingsdatum !

Paasvakantie : 15 maart 2024

1 - 5, 8 - 12 en 15 - 19 juli : 9 juni 2024

19 - 23 en 26 - 30 augustus : 28 juli 2024

Wie inschrijft na deze data, betaalt een meerprijs van 25%.

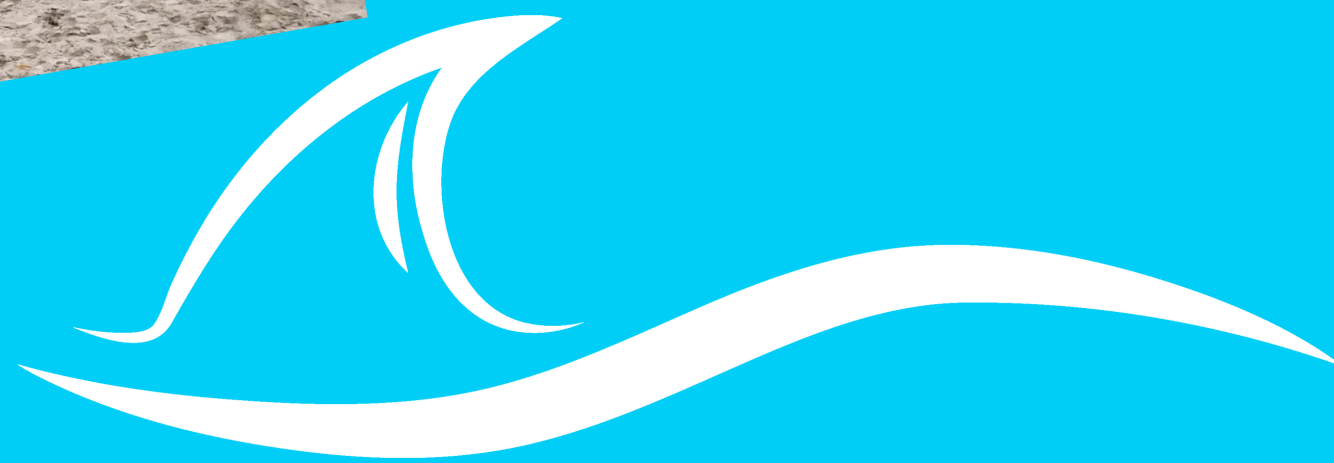

ELAN

Organisatie : vzw ELAN, GC de Kam en de jeugdraad van Wezembeek-Oppem

